

# Cul-ちや やまぐち

vol.  
**15**

～県内の旬な文化情報をお届けします～

2024.9-2025.3

## 山口県立美術館

### 坂井眞理子展

11/22 金 ▶ 1/26 日

超絶技巧、未来へ!  
明治工芸とそのDNA

9/12 木 ▶ 11/10 日



坂井眞理子《大地がざわめく》2009年  
油彩・カンヴァス、作家蔵



大竹亮峯 (1989年生まれ)  
《月光》2020年【木彫】

## 山口県立萩美術館・浦上記念館

浦上コレクション  
東洋陶磁の美

開催中 ▶ 12/22 日



青花鳳凰文瓶  
中国・景德鎮窯 元時代 14世紀  
萩美術館・浦上記念館蔵  
(浦上敏朗氏寄贈)

秋から冬にかけて、山口県立美術館では「超絶技巧、未来へ! 明治工芸とそのDNA」、「坂井真理子展」の二つの企画展が開催されます。また、山口県立萩美術館・浦上記念館では、陶芸館においてコレクション展示を行っています。ぜひ美術館にお越しいたごき、工芸、絵画、陶芸など魅力あふれる芸術にふれてみてください。

## 山口県立美術館

### 超絶技巧、未来へ! 明治工芸とそのDNA

2024年  
9月12日(木)~11月10日(日)

[開館時間] 9:00~17:00(入場は16:30まで)  
[休館日] 9月30日(月)、10月21日(月)・28日(月)  
[観覧料] 一般1,500円/シニア・学生1,300円  
18歳以下無料 ※シニアは70歳以上の方

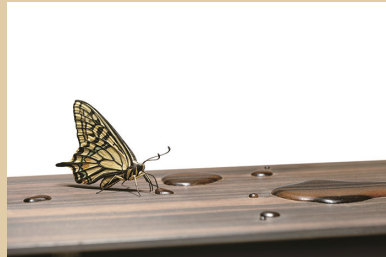

福田亨(1994年生まれ)《吸水》(部分)2022年【木彫】

蝶は「立体木象嵌」。水滴は板全体を掘り下げて浮き彫りにし、研磨してツヤを出しています。



稲崎栄利子(1972年生まれ)《Euphoria》2023年【陶磁】

土のリングが織りなす布のようなしなやかな陶磁作品。曲げる、捻る、たたむなど自由自在!

これまで「超絶技巧! 明治工芸の粋」展(2014~2015年)、「驚異の超絶技巧! 明治工芸から現代アートへ」展(2017~2019年)と全国を巡回し、多くの人々を魅了した「超絶技巧」シリーズ。本展はその第3弾となります。このたびは、金属、木、陶磁、漆、ガラス、紙などの多様な素材に、鍛錬を重ねた技法を駆使して向き合い、新たな領域に挑む17名の現代作家たちの作品を新作を中心に紹介します。また超絶技巧のルーツでもある七宝、金工、漆工、木彫、陶磁、刺繍絵画などの明治工芸の逸品もあわせて展示します。明治工芸のDNAを継承しつつ、独自の美意識を貫く作家たちが繰り出す驚きの超絶技巧の数々にご注目ください。

### 坂井真理子展

2024年11月22日(金)~2025年1月26日(日)

[開館時間] 9:00~17:00(入場は16:30まで)  
[休館日] 月曜日、12月26日(木)~1月5日(日)  
ただし12月2日、1月6日・13日は開館  
[観覧料] 一般500円/シニア・学生400円/18歳以下無料 ※シニアは70歳以上の方

坂井真理子(1940-)は、湯田温泉で生まれ、中学・高校時代を宇部市で過ごした山口県ゆかりの作家です。女子美術大学在学中、アメリカ抽象表現主義の作家たちとその作品を知り、ニューヨーク行きを決意。卒業後間もなく渡米してブルックリンミュージアムアートスクール(ニューヨーク)に通いました。帰国してからは、結婚し、出産や育児と向き合う間にも挿絵の依頼を請け負うなど制作を続け、1975年、10年ぶりに開催した個展を皮切りに継続的に個展を開催、精力的に活動を続けてきました。本展では、画家・坂井真理子のニューヨーク留学時代の作品から、近年の大作にいたるまで、その画業をたどります。鮮やかな色彩に満ちたその絵画世界をお楽しみください。



坂井真理子《女神になった母—母と私》  
2015年、油彩/カンヴァス、作家蔵

## 山口県立萩美術館・浦上記念館

### 一部施設閉鎖、陶芸館は開館中です

山口県立萩美術館・浦上記念館では、設備改修工事のため、2025(令和7年)3月(予定)まで本館の展示室等を閉鎖していますが、陶芸館では下記のとおり陶芸と浮世絵の展示を予定していますので、ぜひ足をお運びください。

注目の展示

### 龍—伝説への道

開催中~12月22日(日)

本展では、中国・朝鮮の歴代王朝のやきものに表された龍文様の作品をはじめ、龍のモチーフを自己の表現として取り込み、壮大なスケールの物語として展開した三輪龍氣生の《龍人伝説》シリーズの陶芸作品を展覧し、東洋の造形において魅力的な世界観を展開した龍のかたちを紹介します。



三輪龍氣生《愛の季》2010年  
萩美術館・浦上記念館蔵

### 浦上コレクション 東洋陶磁の美

開催中~12月22日(日)

本展では、新石器時代の土器から明時代の法花にいたる中国陶磁と、高麗時代の翡色青磁から朝鮮時代の青花磁器にいたる朝鮮陶磁の中から、浦上コレクションの東洋陶磁の精華ともいべき優品を厳選し紹介します。



青磁象嵌菊花文四耳壺 朝鮮 高麗時代 12世紀  
萩美術館・浦上記念館蔵(浦上敬明氏寄贈)

### 美人画の四季

開催中~2025年4月13日(日)

女性を描いた近代版画を毎月3点ずつ展示します。

### 萩美百華

2025年1月2日(木)~4月13日(日)

### 茶陶萩

2025年1月2日(木)~4月13日(日)

第1回

# 県立文化ホールを巡る 秋吉台国際芸術村

山口県には、秋吉台国際芸術村、山口県民文化ホールいわくに（シンフォニア岩国）、山口県民芸術文化ホールながと（ルネッサながと）の3つの県立文化ホールがあり、それぞれが特色ある取組を展開して県民の皆様に多彩な公演、文化芸術体験の機会を提供しています。今号から、3施設の魅力を紹介していきます。第1回は、秋吉台国際芸術村です。

## 秋吉台国際芸術村とは

秋吉台国際芸術村（以下「芸術村」）は、1998年8月、「芸術文化の創造と発信」の拠点として、磯崎新氏の設計により建設されました。

音楽ホール、研修室、ギャラリーや宿泊施設、レストランを備えた全国でも稀少な滞在機能を有する施設です。

芸術村では、幅広いジャンルの鑑賞事業、コンクール、セミナー、レジデンスなどを通じた若手芸術家の育成支援、教育機関や地域と連携した交流事業をはじめ、気軽に芸術文化に触れ、体験できるプログラムを実施しています。また、施設を県民の皆様幅広く開放しており、宿泊施設やレストランも、どなたでもご利用いただけます。



©Michihiro\_Ota



ホールの様子

©Michihiro\_Ota

注目

## この秋冬のおすすめ公演

### クアルテット・インテグラ リサイタル 第2弾

芸術村では、芸術性溢れる若手演奏家の育成を目的に、「秋吉台音楽コンクール」を開催しています。

クアルテット・インテグラは、第8回のコンクール弦楽四重奏部門(2019年)において、最優秀の山口県知事賞(グランプリ)を受賞し、その後、バルトーク国際コンクール第1位(2021年)、ミュンヘン国際音楽コンクール第2位、同聴衆賞(2022年)を受賞するなど、国内外で活躍しています。

今回は、オールベートーヴェンのプログラム第2弾を開催します。



©Abby Mahler

### 吉開菜央×小田香 Talk & Movie

「アーティスト・イン・レジデンス」は、滞在機能を有する施設の特性を活かし、アーティストが芸術村に滞在して創作活動を行う事業で、開村以降に200名近くの芸術家が参加してきました。芸術村の活動を象徴する事業のひとつです。

今回は、過去に「アーティスト・イン・レジデンス」に参加した映像作家の吉開菜央(2013年度)と小田香(2017年度)の二人のアーティストを招聘し、彼女たちの現在に焦点を当て、近年制作された映像作品の上映とトークイベントを開催します。

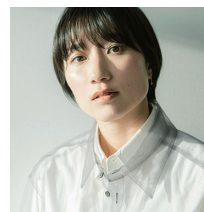

吉開菜央

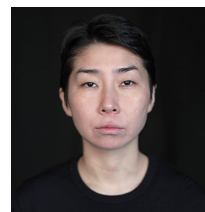

小田香

**日時** 2024年9月14日(土) 開演 14:00(開場 13:30)

**料金** 一般 2,500円/学生 1,000円/フレンズネット会員2割引

**出演** クアルテット・インテグラ 1stVn. 三澤響果  
2ndVn. 菊野凜太郎、Va. 山本一輝、Vc. パク・イエウン

**日時** 2025年1月25日(土) 開演時間等調整中

**料金** 一般 2,000円/ユース(25歳以下) 1,000円  
フレンズネット会員2割引

## 素敵なランチを芸術村で ~レストラン新規オープン~

6月24日、芸術村に、新しいレストラン「Sincerite(サンセリテ)」がオープンしました。静けさ漂う空間で、厳選した食材を最大限活かした料理をお楽しみください。

### カフェレストラン

### Sincerite(サンセリテ)

■営業時間 11:00~18:00(ラストオーダー16:30)  
■定休日 水曜日(臨時店休日あり)  
■TEL 090-5691-8933

#### 平日ランチメニュー

至福のオムライス 1,500円(税込)  
大海老フライランチ 1,680円(税込)  
至福のランチコース 2,980円(税込) など

#### 土・日・祝日 ランチバイキング(90分制)

和食・洋食が30品以上!  
【料金】3歳以下 無料/4歳以上 700円(税込)  
小学生 1,250円(税込)/大人1,980円(税込)



バイキング(一例)

山口県で活躍する注目アーティストをご紹介します!

# CLOSE UP INTERVIEW

vol.9

## 故郷の風景をサウンドに乗せて

### 1. 受賞について

**—山口県芸術文化振興奨励賞を受賞されてのご感想をお聞かせください。**

荣誉ある賞を賜り、大変光栄に思います。音楽制作や演奏会などは関連する様々な業種の方々が携わって実現するチームワークであり、これまで一緒に仕事をしてきた皆様に深く感謝しております。また、私の音楽家としての仕事に理解を示し温かく見守ってくれている家族やご縁のある方々にも大変感謝しております。今般の受賞を励みに邁進して参ります。

### 2. 創作活動について

**—田中さんにとって、作曲・編曲等の音楽創作や演奏の魅力とは何ですか?**

作・編曲の際は楽譜を完成した後、コンサートで演奏されるにせよCDなどの録音物を制作するにせよ音になるわけですが、初めて実際の音となった時は何とも言えない感慨があります。各楽器のバランスなどはオーケストラなどの場合実験できませんし予測を外す訳にはいきませんので慎重に頭の中で計算しながら楽譜を作ります。実際に演奏された時にこういったことが目論見通りにいきますとニヤリとしてしまいますね。演奏の際は、音色のコントロールなど気を

付けていることが上手いいきますと気持ちが良いことですし、どのように演奏しようかと楽譜を分析するのも色々発見することもあり面白いことだと思っています。合奏の場合など全体で音を出すときはワクワクします。

**—音楽の創作・演奏に当たっては、どのようなことを心掛けていらっしゃいますか?**

作・編曲の際は、演奏上やたら難しいのに大して効果がないような譜面は書かないようにする。特段の理由なくあまりに動きのなさすぎる譜面は演奏家が退屈するので書かないようにする。楽器によって演奏しにくい音形などはそれぞれ違うので配慮して書く。歌詞のある楽曲については歌詞の世界観を重視し表現するように工夫するなどといったことを心掛けています。演奏の際は、音色のコントロールや和音の構成音それぞれの強弱バランスを気を付ける。全体の構成を見渡しその効果が反映できるように演奏するなどです。

### 3. 山口県について

**—現在、宇部市を拠点として作曲・編曲や演奏活動に取り組まれています。宇部市をはじめとする山口県の風土や生活環境は、御自身の創作等にどのような影響を与えていますか?**

宇部市は都会ではないのですが特別不便というわけでもなく、空港も近く、自然も多く、人口は多過ぎずで私にとってはあらゆる面で程良い環境です。宇部市に限らず山口県は穏やかで過ごしやすく、とても居心地の良い所と感じております。環境面でのストレスは少なめですし、煮詰まった時など少し外出して気分転換するにも最適

で、快適に取り組むことが出来ます。ノスタルジックなサウンドの楽曲を制作する際などは宇部市や山口県の風景などを思い浮かべます。

### 4. 未来について

**—今後の目標や抱負を教えてください。**

これまでなかなか自分の自主制作作品を作る時間が取れず、リーダーアルバムは2011年に“Piano Mystique”という配信EPアルバムを出したきりになっていますが、今後こうした時間を取って次のアルバムを出せたら良いなと思っています。

**—最後に、山口県の若いアーティストに向けてアドバイスや応援のメッセージをお願いします。**

盤石な基礎力、専門分野に限らない幅広い教養、そして心身が元気であること、これらはとても大事なものだと思います。私は20年以上前に無理が祟って体を壊しましたが、今も人よりも多くの休息・休憩を取って体調を整えないとまともに作業ができませんので使える時間が少ない状態です。ですので心身を壊さないように休んで状態を整えることもとても大事な事だと思っています。



一般社団法人 SAKI-DORI プロジェクト主催「伝説のピアノ復活コンサート」2022年、渡辺翁記念会館

## 田中 祐樹 (音楽家) Tanaka Yuki

山口県宇部市出身。2011年、自身のリーダーアルバム“Piano Mystique”を配信リリース(作曲、編曲、演奏、プロデュースなどを担当)。以後、野口英世記念ばんだい高原国際音楽祭やハリウッド・フェスティバル・オーケストラ“ニューイヤージャパンツアー”など、様々な音楽イベントで編曲やオーケストレーションを担当している。また、演奏家としても石井竜也などのアーティストと共演するなど活躍中である。



2024年7月10日、音楽家の田中祐樹氏と能楽師の宮本茂樹氏が山口県芸術文化振興奨励賞を受賞されました。田中氏は、宇部市を拠点として世界のオーケストラからポピュラー音楽まで多彩な音楽の作曲や編曲を手掛けるとともに、演奏家としても活躍されています。

宮本氏は、下関市出身で、下関市芸術文化祭に毎年参加し、能の指導及び公演、普及に尽力され、下関市無形文化財「亀山能」「翁渡し式」の保存継承にも取り組まれています。今回はお2人に、作品制作の原動力や郷土への思いについてお話を伺いました。

# いにしえ 古の舞台を再現する

## 1. 受賞について

**—山口県芸術文化振興奨励賞を受賞されてのご感想をお聞かせください。**

私のようなものがこのような立派な賞をいただき、ただただ恐縮するのみです。また多くの方々にご支援いただき、今があることに、あらためて感謝の思いでいっぱいです。これからも微力ながら芸道に励んでいきたいと思っておりますので、今後ともどうぞよろしくお願い致します。

## 2. 創作活動について

**—宮本さんにとって、能楽の魅力とは何ですか？**

私にとっての魅力は緊張感です。その緊張がお客様にも伝わり舞台の演者とお客様が相互に緊張を高めていくことがあります。その時はすごい集中力も増してきて、なんとも言えない状態になることがあります。その時は素晴らしい舞台なのだろうと勝手に思っています。昔と今とを比べて普遍なこと、変化したことなどを想像してみるのも楽しいです。

**—能楽親子教室の開催など、伝統文化の継承にも力を入れておられますが、そのような取組においてどのようなことを心掛けていらっしゃいますか。**

良くも悪くも印象に残ってもらうことです。正座でじっとする、大きな声を出す、自由に動きたいのに型の制限を受ける。少しの時間で良いので規律を持ってもらいたい。多少の我慢してもらいたい。そういうことは意識しております。何かしら記憶に残ることで、大人になった時に思い出してくれる人がいて、再び古典の世界に触れてもらえるのではと思っています。

## 3. 山口県について

**—京都を活動の拠点とされる中、下関市芸術文化祭に毎年参加されるなど、山口県における伝統文化の保存継承にも力を入れておられます。故郷への思いを教えてください。**

ある人に故郷があるというのは素晴らしいことですよと言われたことがあります。当時はあまり実感がなかったのですが、コロナ禍において長く会ってない同級生に再会するなどして、より故郷への思いが強くなりました。

下関住吉神社の和布刈神事、亀山神社の亀山能など故郷で続いていることは勿論、地元の伝統行事に何かしら貢献できたら嬉しく思います。

## 4. 未来について

**—今後の目標や抱負を教えてください。**

古を再現する舞台を行いたいです。今の

時代は音響、照明など色々と設備がありますが、昔はこんな感じだっただろうという雰囲気再現できたらと思っています。

2024年は10月亀山翁渡し神事、11月下関市民会館、京都観世会、12月大江定期能など舞台があります。与えられた舞台をしっかりと勤めるよう努力してまいります。能でも観てみようと思われた方は、大歓迎ですので是非お越しください。



「能 船橋(大江定期能)」2019年

**—最後に、山口県の若いアーティストに向けてアドバイスや応援のメッセージをお願いします。**

アーティストにとっては夢中になれることが幸せなのかと思います。ただひたすら没頭してください!

また何かしらのご縁で出会うことがありましたら、その時はどうぞよろしくお願い致します。

## 宮本 茂樹 (能楽師) Miyamoto Shigeki

山口県下関市出身。1996年、能楽観世流大江家に内弟子入門、1998年に能「岩船」で初めてシテを演じる。8年の内弟子修行を終え、2005年に下関市民会館にて独立披露能を行い、大曲「石橋」を披く。以後、国内はもとより、アメリカ、イギリスなど海外での公演にも参加、能楽通訳ガイド企画「discover noh in Kyoto」にも携わるなど、精力的に活動を続けており、2023年には重要無形文化財「能楽」の保持者として総合認定を受けている。



# 進んでいます！部活動改革の取組

これまで、中学生がスポーツ・文化活動に親しむ機会は、学校が部活動を設置・運営する形で確保されてきましたが、少子化の進行や学校の働き方改革が進む中で、部活動を学校単位で継続することが困難な状況が生じてきています。そこで国では、公立中学校等の部活動に代わり、子どもたちが地域においてスポーツ・文化活動の機会を将来にわたって確保・充実できるよう、地域における新たな環境構築に向けた取組が進められています。

山口県でも、国の方向性を踏まえ、子どもたちの将来にわたるスポーツ・文化活動の機会確保に向けた取組を進めています。本誌では、公立中学校等の部活動改革に関する本県の取組を紹介します。

方針の  
詳細は  
こちら

## 1 山口県新たな地域クラブ活動の在り方等に関する方針

県では、スポーツ庁・文化庁から示された「学校部活動及び新たな地域クラブ活動の在り方等に関する総合的なガイドライン」を踏まえ、パブリック・コメント意見も参考にしつつ、県観光スポーツ文化部と県教育委員会の共同で、部活動の段階的な地域移行に係る県の方針を令和5年10月に策定しました。



## 2 やまぐち部活動改革推進協議会

本県の中学生等にとってふさわしいスポーツ・文化環境の構築に資するため、やまぐち部活動改革推進協議会を設置し、これまでに7回(令和6年8月現在)の会議を開催。各市町の実践研究・実証事業の事例発表や意見交換などを行っています。

## 3 指導者の確保

地域移行に向けて欠かすことのできない指導者の確保に向けては、指導者研修会を開催し、望ましい指導の在り方や学校との連携の在り方等に関する研修を行って、指導者の資質の維持・向上を図るとともに、「やまぐち部活動改革応援バンク」(本ページ下欄)を設置し、指導者とクラブ・団体のマッチングを支援する仕組みづくりを進めています。



著作権に関する研修

県では、部活動の地域移行が円滑に進むよう、このような取組を進めています。また、次ページの「ダンス☆オン☆きらら」においても、子どもたちが地域の文化芸術活動にふれ合うことができる「文化体験ブース」を設置するなど、文化部活動の地域移行に向けた機運を醸成できるよう取り組んでいます。

## 部活動地域移行に係る人材バンク及びポータルサイトの開設をしました

## やまぐち部活動改革応援バンク スポーツ・文化芸術つなぐNAVI

当サイトの利用を通じて、地域の指導者と中学生の活動の場となるクラブ・団体のマッチングが促進され、子どもたちが安心安全に地域スポーツ・文化芸術活動を楽しみ、成長できる環境を整えることを目指します。

指導者  
に登録する



中学校のスポーツ・文化芸術の指導に興味をお持ちの地域の方へ。指導を受けたい方とのマッチングができます。

クラブ  
・団体  
に登録する



スポーツ・文化芸術活動を行っている県内のクラブ・団体の方へ。指導者とのマッチングができます。

登録はこちらから

<https://tsunagu-navi.jp>



※登録すると、自分の情報がウェブサイトに掲載され、マッチングのしくみを使う事ができます。

〈問い合わせ先〉山口県観光スポーツ文化部 スポーツ推進課 地域スポーツ班 ☎083-933-2435  
文化振興課 地域文化班 ☎083-933-2610

# ダンス☆オン☆きらら 2024



未体験のダンスや魅力ある文化芸術に会える！  
ジャンルを超えたダンス交流イベント！

2024.12.15 SUN  
10:00▶16:00

9:30 開場

今年はきららに、アツイ冬がやってくる！  
若年層に関心の高いダンスイベントと  
県内の文化芸術団体等による  
ワークショップ等を同時開催！

会場：山口きらら博記念公園  
やまぐち富士商ドーム  
(山口市阿知須509-50)



## 「県がダンスイベントを開催？」

昨年、本誌で「ダンス☆オン☆きらら」の開催のお知らせをご覧になったり、ニュースで当日の様子をご覧になられたりした方は、ひょっとするとそんなことを思われたかもしれません。

昨年の会場は、出場65チームと観客の熱気があふれかえり、老若男女が、ヒップホップ、ブレイキン、フラダンスなど、それぞれ多彩なジャンルのダンスを披露。世代を超えて、音楽にのせて繰り広げられるダンスと、それを拍手で盛り上げる観客とのコラボレーションは、ダンスが確かに文化として山口県に根付いていることを感じさせました。

また、同時に開催された「きらら☆文化部活動ゾーン(文化芸術体験ワークショップブース)」では、ダンスを踊り終えた若者、子どもたちが文化芸術にふれ、楽しんでいる姿も印象的でした。

その感動を再び、今年は季節を冬に変え、お届けします。



### ダンス☆ステージ

県内のダンススクール、ダンス部などから、様々なジャンルのダンスグループが集結！豪華ゲストダンサーによるパフォーマンスも必見！



### 文化体験ブース

県内にある様々な文化芸術団体が、今回のダンスイベントに合わせて、文化芸術の魅力を体験できるワークショップ・展示ブースを出展します！

## ダンスイベント出場者・ 文化体験ブース出展者を 募集します！

詳細は、今後県Webサイト等で公開します。



山口県  
Webサイト



ダンス☆オン☆きらら  
公式サイト

募集開始は  
**9月中旬**  
を予定

# [ 注目のイベント ]



©2023 日本すみっこぐらし協会映画部

## 映画上映会「映画 すみっこぐらし ツギハギ工場のふしぎなコ」

“大ひとつ”!劇場アニメ第3弾。今回は…森の中の不思議な工場ですみっこたちがおしごとをはじめます。0歳からご入場いただけます。ぜひご家族でお楽しみください。

期間／9月14日(土) ①開演 10:30(開場 10:00)  
②開演 14:00(開場 13:30)

会場／シンフォニア岩国 多目的ホール **岩国市**  
☎0827-29-1600



東京会場 展示風景(撮影:高橋マナミ)

## 谷川俊太郎 絵本★百貨展

詩人の谷川俊太郎はさまざまな絵描きや写真家と200冊にも及ぶ絵本を作ってきました。本展では、約20冊の絵本を取り上げ、絵本の原画のほか、絵や言葉が動き出す映像などを展示します。

期間／9月27日(金)～11月24日(日)  
9:30～17:00(入館16:30まで)  
(休館:月曜(10月14日、11月4日は開館。  
10月15日、11月5日は休館))

会場／周南市美術博物館 **周南市**  
☎0834-22-8880



## ふるさと山口文学ギャラリー企画展 「船戸与一と南條範夫」

昭和から平成にかけて娯楽小説を書き続けた二人の小説家、生誕80年を迎える船戸与一、没後20年を迎える南條範夫について当館所蔵資料から展示紹介します。

期間／開催中～11月下旬【予定】

会場／山口県立山口図書館2階 **山口市**  
☎083-924-2114

# Event Calendar

イベントカレンダー | 2024.9-10



エリア	開催期間	イベント名	会場名・所在地	問い合わせ先	料金
県東部	9月 6日(金)～9日(月)	<b>分</b> いけばな展	<b>下松市</b> スターピア下松 下松市中央町21-1	山口県いけばな作家協会 ☎0837-64-0533	無料
	9月14日(土) ①開演 10:30(開場 10:00) ②開演 14:00(開場 13:30)	<b>分</b> 映画上映会「映画 すみっこぐらし ツギハギ工場のふしぎなコ」	<b>岩国市</b> シンフォニア岩国 多目的ホール 岩国市三笠町1-1-1	シンフォニア岩国 ☎0827-29-1600	全席自由 【前売】大人1,200円/子ども 800円 【当日】大人1,500円/子ども1,000円 ※0歳から入場可 ※3歳未満のお子さまのひざ上鑑賞はチケット不要
	9月14日(土)	<b>分</b> 山口県川柳大会	<b>周南市</b> 周南市学び・交流プラザ 周南市中央町4-10	山口県川柳協会 ☎0833-71-4118	無料
	9月14日(土)～23日(月・振休) 9:00～17:00(入館16:30まで)	<b>分</b> 南米バラグアイの虹色レース ニヤンドウティ展	<b>光市</b> 光ふるさと郷土館 光市室積5-6-5	光ふるさと郷土館 ☎0833-78-2323	一般 260円(200円) 高校生以下 無料 ※( )内は20名以上の団体料金です。 ※障がいのある方とごの介助者は無料です。 障害者手帳をご提示ください。
	9月21日(土) 13:30～15:30	<b>分</b> 邦楽演奏会「秋風のもとで」	<b>光市</b> 光ふるさと郷土館 光市室積5-6-5	光ふるさと郷土館 ☎0833-78-2323	無料
	9月27日(金)～11月24日(日) 9:30～17:00(入館16:30まで) (休館:月曜(10月14日、11月4日は開館。 10月15日、11月5日は休館))	<b>分</b> 谷川俊太郎 絵本★百貨展	<b>周南市</b> 周南市美術博物館 周南市花島町10番16号	周南市美術博物館 ☎0834-22-8880	一般 1,300円 大学生 1,000円 18歳以下および身障者 無料
9月29日(日) 14:00～17:00	<b>分</b> ひろしま神楽	<b>岩国市</b> 岩国市周東文化会館 岩国市周東町用田10137-8	岩国市周東文化会館 ☎0827-84-1400	一般 3,000円 高校生以下 1,500円	
県央部	開催中～12月8日(日) 9:00～17:00	<b>分</b> 企画展 「山頭火と『層雲』の仲間たち」	<b>防府市</b> 山頭火ふるさと館 防府市宮町5-13	山頭火ふるさと館 ☎0835-28-3107	無料
	開催中～11月下旬【予定】	<b>分</b> ふるさと山口文学ギャラリー企画展 「船戸与一と南條範夫」	<b>山口市</b> 山口県立山口図書館2階 山口市後河原150-1	山口県立山口図書館総合サービスグループ ☎083-924-2114	無料
	9月12日(木)～11月10日(日) (休館:月曜(9月16日・23日、10月7日・14日、11月4日は開館))	<b>分</b> 超絶技巧、未来へ! 明治工芸とそのDNA	<b>山口市</b> 山口県立美術館 山口市亀山町3-1	山口県立美術館 ☎083-925-7788	一般 1,500円 シニア・学生 1,300円
	9月21日(土)～22日(日・祝) 18:30～	<b>他</b> 山口ゆらめき回廊	<b>山口市</b> 山口市香山公園 山口市香山町7-1	NPO法人 大路小路 まち・ひとづくりネットワーク 大路ロビー ☎083-920-9220	無料
	9月22日(日・祝)	<b>分</b> 第37回 全日本マーチングコンテスト山口県大会	<b>山口市</b> やまぐちリフレッシュパーク 山口市大内長野1107	山口県マーチングバンド連盟(県立防府西高等学校内) ☎0835-32-3560	無料
9月28日(土)～29日(日)	<b>分</b> 第42回 山口県書道連盟展	<b>防府市</b> 防府市地域交流センター アスピラート 防府市戎町1-1-28	山口県書道連盟 ☎090-4147-0864	無料	
県西部	通年	<b>他</b> 宇部市観光ボランティアガイド	<b>宇部市</b> 宇部市内	宇部市 観光交流課 ☎0836-34-8353	無料
	9月 1日(日)～12月22日(日) 各行事ごとで時間が異なります。	<b>他</b> 第56回 宇部市芸術祭	<b>宇部市</b> 宇部市渡辺翁記念会館ほか 宇部市朝日町8-1	宇部市文化創造財団 ☎0836-31-7373	舞台部門などで有料 入場料未定
	9月 5日(木)～8日(日) 10:00～16:00【予定】	<b>分</b> 第13回 秋吉台音楽コンクール テューバ部門	<b>美祿市</b> 秋吉台国際芸術村 コンサートホール 美祿市秋芳町秋吉50	秋吉台国際芸術村 ☎0837-63-0020	無料
	9月14日(土) 14:00～16:00	<b>分</b> クァルテット・インテグラ リサイタル第2弾	<b>美祿市</b> 秋吉台国際芸術村 コンサートホール 美祿市秋芳町秋吉50	秋吉台国際芸術村 ☎0837-63-0020	一般 2,500円 学生 1,000円 FN会員2割引





### 三浦祐太朗 LIVE 2024

優しく溢れる伸びやかな歌声が幅広い世代に支持されている三浦祐太朗。母・三浦百恵(元山口百恵)の名曲からオリジナル曲まで、最新アルバムの楽曲を中心にお届けします。

期間／9月23日(月・振休) 15:00～  
会場／ドリームシップ 海のホール **下関市**  
☎083-231-1234

### 精華女子高等学校吹奏楽部 コンサート

吹奏楽コンクールやマーチングコンテストで数々の受賞歴をもつ人気の精華女子高等学校吹奏楽部によるコンサートを開催します。精華サウンドをご堪能ください。

期間／9月22日(日・祝)  
開演 14:00(終演 16:00)  
会場／ルネッサながと **長門市**  
☎0837-26-6001

### DYNAMIC賢者の音Ⅲ ～五十嵐健太とサックスの世界～

ウクライナから戦禍を逃れ日本へ避難し、日本管打楽器コンクール1位に輝いた、21歳のサックス奏者・五十嵐健太を招き、多彩な編成とジャンルでお楽しみいただきます。

期間／10月6日(日)  
開演 14:00(開場 13:15)  
会場／山口市民会館大ホール **山口市**  
☎083-901-2222

エリア	開催期間	イベント名	会場名・所在地	問い合わせ先	料金
県西部	9月23日(月・振休) 15:00～	三浦祐太朗 LIVE 2024	下関市 ドリームシップ 海のホール 下関市細江町3-1-1	ドリームシップ ☎083-231-1234	全席指定 6,000円 ※未就学児の入場は不可
県北部	開催中～9月30日(月) 9:00～17:00(入館16:30まで) (休館・火曜(祝日の場合は翌平日))	没後50年香月泰男展 第二期1955→1965	長門市 香月泰男美術館 長門市三隅中226番地	香月泰男美術館 ☎0837-43-2500	一般 500円 小中高生 200円
	開催中～10月17日(木) 9:00～17:00(入館16:30まで)	やなせたかしが受けとめたみずすの感性	長門市 金子みすゞ記念館 長門市仙崎1308番地	金子みすゞ記念館 ☎0837-26-5155	一般 500円 小中高生 200円
	9月21日(土)～12月24日(火) 9:00～16:00	秋冬特別展『風姿と気配』	秋田市 公益財団法人熊谷美術館 重要文化財熊谷家住宅 秋市今魚店町47番地	公益財団法人 熊谷美術館 ☎0838-25-5535	大人 1,500円 子ども(6歳以上) 1,000円
9月22日(日・祝) 開演 14:00(終演 16:00)	精華女子高等学校吹奏楽部 コンサート	長門市 ルネッサながと 長門市仙崎10818番地1	ルネッサながと ☎0837-26-6001	正面席 2,600円 北・南席 2,100円 高校生以下 1,800円	

## 2024年10月 開催イベント

県東部	10月 4日(金)～26日(土) 9:00～17:00	通化寺窯の現在 ～アート郷 陶芸 薪窯研究所～	岩国市 岩国市周東文化会館 岩国市周東町用田10137-8	岩国市周東文化会館 ☎0827-84-1400	無料
	10月 5日(土) 13:00～16:50	パストラル名画劇場	岩国市 岩国市周東文化会館 岩国市周東町用田10137-8	岩国市周東文化会館 ☎0827-84-1400	500円
	10月 6日(日) 13:00～16:00	創作舞踊の会 (第20回光市文化祭)	光市 光市民ホール 光市島田4-13-15	光市教育委員会 ☎0833-74-3607	無料
	10月11日(金)	第46回 山口県高等学校総合文化祭 文芸部門	下松市 山口県立下松高等学校 下松市若宮町12-1	山口県高等学校文化連盟 ☎083-922-0032	無料
	10月12日(土) ①開演 11:30(開場 11:00) ②開演 14:30(開場 14:00)	OSK日本歌劇団 レビュー in IWAKUNI	岩国市 シンフォニア岩国 コンサートホール 岩国市三笠町1-1-1	シンフォニア岩国 ☎0827-29-1600	[全席指定] 一般 4,000円 25歳以下の学生 2,000円 ※未就学児の入場は不可
	10月20日(日)	第46回 山口県高等学校総合文化祭 囲碁部門	周南市 山口県立徳山高等学校 周南市鐘樓町2-50	山口県高等学校文化連盟 ☎083-922-0032	無料
	10月22日(火)～11月3日(日・祝) [前期]10月22日～10月27日 [後期]10月29日～11月 3日	第20回光市美術展 (第20回光市文化祭)	光市 光市文化センター 光市光井9-18-2	光市文化センター ☎0833-72-5800	入場無料 出品:1点400円 (1点増すごとに100円追加)
	10月26日(土) 開演 15:00(開場 14:30) 終演 16:00	地域元気づくり応援イベント 柳家一琴独演会	岩国市 玖珂こどもの館 ホール 岩国市玖珂町5330番地	公益財団法人岩国市文化芸術振興財団 ☎0827-24-8996	全席自由席 一般 1,500円/高校生以下 500円 ※未就学児の入場は不可
	10月27日(日) 10:00～15:30	第66回 中国・四国ブロック民俗芸能大会	周南市 周南市文化会館 周南市徳山5854-41	第66回中国・四国ブロック民俗芸能大会実行委員会事務局 ☎083-933-4666	無料
	10月27日(日) 13:30～16:30	邦楽祭 (第20回光市文化祭)	光市 光市民ホール 光市島田4-13-15	光市教育委員会 ☎0833-74-3607	無料
県央部	10月 6日(日) 開演 14:00(開場 13:15)	DYNAMIC賢者の音Ⅲ ～五十嵐健太とサックスの世界～	山口市 山口市民会館大ホール 山口市中央2-5-1	(公財)山口市文化振興財団 ☎083-901-2222	[前売] 一般 3,000円 ペア 5,600円 学生 1,000円ほか

※掲載内容は、2024年7月25日時点のものであり、イベントの日時・内容等は変更される場合があります。開催情報や有料イベントの詳細(各種割引、無料条件など)については「問い合わせ先」までご連絡ください。

※2次元コードをスマートフォンもしくは携帯電話で読み取ると詳しいイベント情報をご確認いただけます。(アプリの種類やバージョンにより、読み取りができない場合がございます。ご了承ください。読み取りが不安定な場合は、読み取りたいコードの周りを隠して読み取りをお願いします。)

イベントの詳しい内容は  
こちらをチェック!!

カルッチャ ヤマグチ

検索



# [ 注目のイベント ]



©AMUSE\_Photo Takahiro Sakai

## 🎵 下関市文化振興財団 友の会イベントVol.3 荒井里桜 ヴァイオリン・リサイタル

今最も注目を集める若手ヴァイオリニスト・荒井里桜のリサイタル、下関初開催。ピアニストに田村響を迎え、美しく優雅なひとときをお届けします。友の会会員1名につき1枚、ご招待券を進呈。

期間／10月5日(土) 14:00～  
会場／下関市民会館 大ホール **下関市**  
☎083-231-6401



## 🗿 第30回 UBEビエンナーレ (現代日本彫刻展)

「最も長く続いている野外彫刻展」であるUBEビエンナーレ。記念すべき第30回を迎える本展では、世界28カ国から応募された作品の中から実物制作指定作品に選ばれた15点が彫刻の丘に展示されます。

期間／10月27日(日)～12月22日(日)  
会場／UBEビエンナーレ彫刻の丘(ときわ公園内) **宇部市**  
☎0836-34-8562



「絵本大日記」  
尼ヶ崎の段  
©青木信二

## 🎭 文楽公演

昼夜どちらの部も上演前にあらすじの解説や字幕表示がありますので、文楽を初めてみる方でもお気軽に楽しんでいただけます。この機会にぜひご鑑賞ください。

期間／10月3日(木) [昼の部]開演 13:30(終演 16:00)  
[夜の部]開演 18:00(終演 20:20)  
会場／ルネッサながと **長門市**  
☎0837-26-6001

# Event Calendar

イベントカレンダー | 2024.10-11



エリア	開催期間	イベント名	会場名・所在地	問い合わせ先	料金
県央部	10月20日(日)	<b>分</b> 第55回 山口県母のコーラスフェスティバル	<b>山口市</b> 山口県教育会館 山口市大手町2-18	山口県母の合唱連盟 ☎0996-79-4401	無料
	10月 5日(土) 14:00～	<b>🎵</b> 下関市文化振興財団 友の会イベントVol.3 荒井里桜 ヴァイオリン・リサイタル	<b>下関市</b> 下関市民会館 大ホール 下関市竹崎町4-5-1	公益財団法人 下関市文化振興財団 ☎083-231-6401	全席自由 2,000円
県西部	10月14日(月・祝) 14:00～16:00	<b>🎵</b> 福川伸陽ホルンリサイタル 源平音楽絵巻	<b>下関市</b> 下関市生涯学習プラザ 海のホール 下関市細江町3-1-1	一般社団法人 arte75 ☎070-8398-4809	一般 3,000円 学生 1,500円
	10月18日(金)～ 12月15日(日) 10:00～16:00	<b>🗿</b> 秋のコレクション展	<b>宇部市</b> ときわ湖水ホールアートギャラリー (ときわ公園内) 宇部市大字沖宇部254番地	宇部市 文化振興課 ☎0836-34-8562	無料
	10月20日(日)	<b>分</b> 山口県ダンスフェスティバル	<b>美祿市</b> サンワーク美祿 美祿市大額町東分418-8	山口県ポールのルームダンス連盟 ☎083-282-0113	無料
	10月26日(土)～ 27日(日)	<b>高</b> 第46回 山口県高等学校総合文化祭 演劇部門	<b>下関市</b> 下関市民会館 下関市竹崎町4-5-1	山口県高等学校文化連盟 ☎083-922-0032	無料
	10月26日(土)～ 11月 4日(月・振休) 時間調整中	<b>🌟</b> 未来への回帰線	<b>美祿市</b> 秋吉台国際芸術村 コンサートホール ギャラリー 美祿市秋芳町秋吉50	秋吉台国際芸術村 ☎0837-63-0020	展示 無料 コンサート 一般 1,000円 高校生以下 無料、FN会員一般 800円
10月27日(日)～ 12月22日(日)	<b>🗿</b> 第30回 UBEビエンナーレ (現代日本彫刻展)	<b>宇部市</b> UBEビエンナーレ彫刻の丘(ときわ公園内) 宇部市野中3丁目4番29号	宇部市 文化振興課 ☎0836-34-8562	無料	
県北部	10月2日(水)～3月31日(月) 9:00～17:00(入館16:30まで) (休館:火曜(祝日の場合は翌平日))	<b>🏠</b> クジラから見る食文化	<b>長門市</b> くじら資料館 長門市長門市通671-17	くじら資料館 ☎0837-28-0756	一般 200円 小中高生 100円
	10月 3日(木) [昼の部]開演 13:30(終演 16:00) [夜の部]開演 18:00(終演 20:20)	<b>🎭</b> 文楽公演	<b>長門市</b> ルネッサながと 長門市仙崎10818番地1	ルネッサながと ☎0837-26-6001	[昼の部] 1階席 5,500円、2階席 4,000円 3,000円 [夜の部] 1階席・楼敷席 3,500円 2階席 1,500円
	10月 3日(木)～ 12月 8日(日) 9:00～17:00(入館16:30まで)	<b>他</b> 企画展「幕末維新の秋(とき)-小川コレクションから-」	<b>萩市</b> 萩博物館 企画展示室 萩市大字堀内355番地	萩博物館 ☎0838-25-6447	大人 520円 高校・大学生 310円 小・中学生 100円
	10月 6日(日)	<b>分</b> 第54回 山口県邦楽大会萩大会	<b>萩市</b> 萩市民館 萩市江向495-4	第54回山口県邦楽大会 萩市実行委員会事務局 ☎0838-25-3511	無料
	10月11日(金)～1月13日(月・祝) 9:00～17:00(入館16:30まで) (休館:火曜・12月29日～1月3日)	<b>🎨</b> 没後50年香月泰男展 第三期 1966→1974	<b>長門市</b> 香月泰男美術館 長門市三隅中226番地	香月泰男美術館 ☎0837-43-2500	一般 500円 小中高生 200円
	10月13日(日)～20日(日) 10:00～17:00 ※最終日は16:00終了	<b>🎨</b> 第20回 萩市美術展	<b>萩市</b> 萩・明倫学舎3号館2階 萩市民ギャラリー他 萩市江向602番地	萩市教育委員会事務局文化・生涯学習課 ☎0838-25-3511	無料
	10月19日(土)～ 11月21日(木) 9:00～17:00(入館16:30まで)	<b>📖</b> 愛されるみすゞ作品	<b>長門市</b> 金子みすゞ記念館 長門市仙崎1308番地	金子みすゞ記念館 ☎0837-26-5155	一般 500円 小中高生 200円
	10月30日(水)～11月25日(月) 9:00～17:00(入館16:30まで) (休館:火曜(祝日の場合は翌平日))	<b>他</b> 第24回 清風競書大会作品展	<b>長門市</b> 村田清風記念館 長門市三隅下2510番地1	村田清風記念館 ☎0837-43-2818	一般 200円 小中高生 100円



**森 麻季&錦織 健 デュオ・リサイタル  
アメイジング・ソングス  
～愛と煌めきを歌にのせて～**

日本オペラ界の2大スター、森 麻季と錦織 健のデュオ・リサイタル、待望の岩国公演。人の声という究極の楽器がマイクを通さずダイレクトに届くとき、多幸感あふれる歌の世界へ皆様をいざないます。

期間／11月9日(土)  
開演 14:00(開場 13:15)

会場／シンフォニア岩国 コンサートホール **岩国市**  
☎0827-29-1600

**錦帯橋芸術文化祭2024  
KINTAIKYO ART AND CULTURE FESTIVAL**

350年を越えてなお美しい姿の錦帯橋での篝火や篆刻行燈などの灯りによる幻想的な雰囲気は、ここでしか味わえない特別な空間です。そのほか、ワークショップやパフォーマンスなどのイベントも開催します。

期間／11月9日(土)～10日(日)  
11:00～19:00【予定】

会場／岩国市錦帯橋周辺 **岩国市**  
☎0827-29-5211

**サーカス・シルクール  
「ニッティング・ピース」**

北欧を代表する現代サーカスのカンパニー、サーカス・シルクールが平和への願いをこめた作品を上演。無数の白い糸やロープに埋め尽くされた幻想的な舞台上で圧巻のパフォーマンスを繰り広げます。

期間／11月9日(土)～10日(日)  
9日 開演 18:00 10日 開演 14:00

会場／山口情報芸術センター スタジオA **山口市**  
☎083-901-2222

エリア	開催期間	イベント名	会場名・所在地	問い合わせ先	料金
-----	------	-------	---------	--------	----

**2024年11月 開催イベント**

東東部	11月 4日(月・振休) 開演 14:00(開場 13:15)	<b>ARK BRASS</b> スペシャルゲスト:松井秀太郎 川田健太郎	<b>岩国市</b> シンフォニア岩国 コンサートホール 岩国市三笠町1-1-1	シンフォニア岩国 ☎0827-29-1600	[全席指定]S席 4,500円/A席 3,000円 25歳以下の学生 S席 2,000円/A席 1,500円 ※未就学児の入場は不可
	11月 9日(土) 開演 14:00(開場 13:15)	<b>森 麻季&amp;錦織 健 デュオ・リサイタル アメイジング・ソングス ～愛と煌めきを歌にのせて～</b>	<b>岩国市</b> シンフォニア岩国 コンサートホール 岩国市三笠町1-1-1	シンフォニア岩国 ☎0827-29-1600	[全席指定] 一般 4,500円 25歳以下の学生 2,000円 ※未就学児の入場は不可
	11月 9日(土)～ 10日(日) 11:00～19:00【予定】	<b>錦帯橋芸術文化祭2024 KINTAIKYO ART AND CULTURE FESTIVAL</b>	<b>岩国市</b> 岩国市錦帯橋周辺 岩国市岩国1丁目ほか	錦帯橋芸術文化祭実行委員会 ☎0827-29-5211 (岩国市文化スポーツ課)	各ワークショップなど 体験料あり
	11月10日(日) 9:30～16:00	<b>吟剣詩舞大会 (第20回光市文化祭)</b>	<b>光市</b> 光市民ホール 光市島田4-13-15	光市教育委員会 ☎0833-74-3607	無料
	11月10日(日)～14日(木) 9:00～17:00 ※11月14日は14:00まで	<b>第60回 柳井市美術展覧会</b>	<b>柳井市</b> 柳井市文化福祉会館 柳井市柳井3718番地	柳井市教育委員会 ☎0820-22-2111	観覧料 無料/出品料 1,000円/人 第一部から第三部まで中学生以下は除く 第四部については、市内の小中学校に通学している人 高校生以下は出品無料
	11月17日(日)	<b>第63回 山口県演劇祭</b>	<b>岩国市</b> 岩国市民文化会館 岩国市山手町1丁目15-3	山口県演劇協会 ☎0827-31-3383	無料
	11月17日(日) 13:30～16:00	<b>第55回 光合唱祭 (第20回光市文化祭)</b>	<b>光市</b> 光市民ホール 光市島田4-13-15	光市教育委員会 ☎0833-74-3607	無料
	11月23日(土・祝)	<b>柳井まつり</b>	<b>柳井市</b> 柳井駅北周辺	柳井まつり協賛会 ☎0820-22-2111	無料
	11月23日(土・祝)～ 1月26日(日) 9:00～17:15(入館17:00まで)	<b>宝迫虹汀・大楽桃白 生誕140年展</b>	<b>光市</b> 光市文化センター 光市光井9-18-2	光市文化センター ☎0833-72-5800	無料
11月24日(日)～ 12月 1日(日) 9:00～17:00(入館16:30まで)	<b>虹雪書心会 第五回 楽書展</b>	<b>光市</b> 光ふるさと郷土館 光市室積5-6-5	光ふるさと郷土館 ☎0833-78-2323	一般 260円(200円) 高校生以下 無料 ※( )内は20名以上の団体料金です。 ※障がいのある方とそその介護者は無料です。 障害者手帳をご提示ください。	
県中部	11月 2日(土)	<b>高 第46回 山口県高等学校 総合文化祭 放送部門</b>	<b>山口市</b> 山口県健康づくりセンター 山口市吉敷下東3丁目1-1	山口県高等学校文化連盟 ☎083-922-0032	無料
	11月 8日(金)～ 10日(日)	<b>高 第46回 山口県高等学校 総合文化祭 写真部門</b>	<b>防府市</b> 防府市地域交流センター(アスピラート) 防府市戎町1-1-28	山口県高等学校文化連盟 ☎083-922-0032	無料
	11月9日(土)～10日(日) 9日 開演 18:00 10日 開演 14:00	<b>サーカス・シルクール 「ニッティング・ピース」</b>	<b>山口市</b> 山口情報芸術センター スタジオA 山口市中園町7-7	(公財)山口市文化振興財団 ☎083-901-2222	一般 4,000円 any会員・特別割引 3,500円 25歳以下2,000円、高校生以下1,000円
	11月22日(金)～1月26日(日) (休館:月曜日(12月2日、1月6日・13日 は開館)、12月26日～1月5日)	<b>坂井眞理子展</b>	<b>山口市</b> 山口県立美術館 山口市亀山町3-1	山口県立美術館 ☎083-925-7788	一般 500円 シニア・学生 400円
	11月24日(日)	<b>分 第60回 山口県歌人協会短歌大会 第25回 日本歌人クラブ中国ブロック短歌大会in山口 やまぐち2024短歌大会</b>	<b>山口市</b> KDDI維新ホール 山口市小郡令和1-1-1	山口県歌人協会 ☎0820-48-4271	無料
	11月30日(土) 14:00～16:00	<b>デビュー10周年記念リサイタル 春の声 夜の女王アリア ～田中彩子 華麗なるコロラトゥーラ</b>	<b>防府市</b> 防府市地域交流センター アスピラート 音楽ホール 防府市戎町1-1-28	一般社団法人arte75 ☎070-8398-4809	一般 5,000円 U-24 2,000円 当日500円高

※掲載内容は、2024年7月25日時点のものであり、イベントの日時・内容等は変更される場合があります。開催情報や有料イベントの詳細(各種割引、無料条件など)については「問い合わせ先」までご連絡ください。

※2次元コードをスマートフォンもしくは携帯電話で読み取ると詳しいイベント情報をご確認いただけます。(アプリの種類やバージョンにより、読み取りができない場合がございます。ご了承ください。読み取りが不安定な場合は、読み取りたいコードの周りを隠して読み取りをお願いします。)

イベントの詳細内容は  
こちらをチェック!!

カルッチャ ヤマグチ

検索



# [ 注目のイベント ]



エミール・ガレ  
《風・朝露文小瓶》  
1900年頃

## 所蔵品展「われわれの根源は、森の奥にあり —ガレ、高島北海と自然を愛した美術家たち」

没後120年となるエミール・ガレは、植物を愛し、観察と研究の成果をガラス工芸作品に昇華させました。彼と交流した画家高島北海など、ガレと自然への眼差しを共有するアーティストたちの作品を特集します。

期間／11月15日(金)～12月22日(日)  
9:30～17:00(入館16:30まで)

会場／下関市立美術館 **下関市**  
☎083-245-4131



©DRUM TAO

## DRUM TAO 2024 新作舞台「FUTURE」

世界観客動員数1,000万人!伝統楽器である和太鼓を中心に圧倒的なパフォーマンスで表現する「THE 日本エンターテインメント」

DRUM TAOが今年もルネッサなごとに凱旋!

期間／11月23日(土・祝) ①開演 11:30(終演 13:00)  
②開演 15:00(終演 16:30)

会場／ルネッサなごと **長門市** ☎0837-26-6001



## シーボルトのピアノ 萩市有形文化財指定記念コンサート

今春、萩市有形文化財に指定された、シーボルトが熊谷家4代五右衛門義比に贈った日本最古のピアノ。この度、文化財指定記念コンサートを開催することとなりました。このまたとない機会をお見逃しなく。

期間／11月23日(土・祝) 14:00～15:30

会場／公益財団法人熊谷美術館  
重要文化財熊谷家住宅 **萩市**  
☎0838-25-5535

# Event Calendar

イベントカレンダー | 2024.11-2025.1

アイコン凡例

- 美術
- 音楽
- 文芸
- 芸能
- 演劇・ミュージカル
- 建築歴史
- 祭り
- 高文連
- 文学回廊
- 分野別
- その他

エリア	開催期間	イベント名	会場名・所在地	問い合わせ先	料金
<b>2024年11月 開催イベント</b>					
県西部	11月 3日(日・祝) 10:30～16:00	第73回 宇部まつり	宇部市 宇部市中心市街地(常盤通り)ほか	宇部観光コンベンション協会 ☎0836-34-2050	無料
	11月 9日(土)～ 10日(日)	第46回 山口県高等学校 総合文化祭 書道部門	山陽 小野田市 おのだサンパーク 山陽小野田市市中川6-4-1	山口県高等学校文化連盟 ☎083-922-0032	無料
	11月10日(日)	第61回 山口県俳句大会	下関市 下関市内	山口県俳句作家協会 ☎0827-85-0640	無料
	11月15日(金)～ 17日(日)	第46回 山口県高等学校 総合文化祭 美術・工芸部門	下関市 下関市立美術館 下関市長府黒門東町1-1	山口県高等学校文化連盟 ☎083-922-0032	無料
11月15日(金)～ 12月22日(日) 9:30～17:00(入館16:30まで)	所蔵品展「われわれの根源は、森の奥にあり —ガレ、高島北海と自然を愛した美術家たち」	下関市 下関市立美術館 下関市長府黒門東町1-1	下関市立美術館 ☎083-245-4131	一般 210円(160円) 大学生 100円(80円) ※( )内は20名以上の団体料金です。 ※18歳以下の方は、観覧料免除。下関市と北九州市 在住の65歳以上の方は半額免除。	
県北部	11月 2日(土)	第26回 図書館振興県民のつどい 芦沢 央氏講演会 ほか	萩市 萩市立萩図書館 萩市大字江向552-2	山口県図書館協会事務局 (山口県立山口図書館内) ☎083-924-2115	無料
	11月 3日(日・祝) 開演 12:30[予定](開場 12:00[予定]) 終演 14:30[予定]	第32回 萩市民音楽祭	萩市 萩市民館 大ホール 萩市江向495番地4	萩市教育委員会事務局文化・生涯学習課 ☎0838-25-3511	300円[予定] ※会員は無料
	11月10日(日) 10:00～15:00[予定]	萩市伝統芸能フェスティバル	萩市 萩市民館 大ホール 萩市江向495番地4	萩市教育委員会事務局文化・生涯学習課 ☎0838-25-3511	無料
	11月17日(日) 10:00～16:30	ルネッサ歌謡フェスティバル	長門市 長門市立美術館 長門市仙崎10818番地1	ルネッサなごと ☎0837-26-6001	前売 2,000円 当日 2,500円
	11月23日(土・祝) 11:00～15:00	来んかね ラポールゆや2024 Christmas market	長門市 長門市立美術館 長門市油谷新別名10833	地域文化育成事業実行委員会 ☎0837-33-0051	無料
	11月23日(土・祝) ①開演 11:30(終演 13:00) ②開演 15:00(終演 16:30)	DRUM TAO 2024 新作舞台「FUTURE」	長門市 長門市立美術館 長門市仙崎10818番地1	ルネッサなごと ☎0837-26-6001	1階席 6,900円 2階席 6,400円
	11月23日(土・祝) 14:00～15:30	シーボルトのピアノ 萩市有形文化財指定記念コンサート	萩市 公益財団法人熊谷美術館 重要文化財熊谷家住宅 萩市今魚店町47番地	公益財団法人 熊谷美術館 ☎0838-25-5535	S席 10,000円 A席 7,000円 B席 5,000円
	11月23日(土・祝)～ 12月29日(日) 9:00～17:00(入館16:30まで)	2025年 みすゞうたカレンダー 原画(絵 尾崎眞吾)展	長門市 金子みすゞ記念館 長門市仙崎1308番地	金子みすゞ記念館 ☎0837-26-5155	一般 500円 小中高生 200円
<b>2024年12月 開催イベント</b>					
県東部	12月 8日(日) 開演 17:30(開場 16:45)	読売日本交響楽団 大井剛史×角野隼斗	岩国市 シンフォニア岩国 コンサートホール 岩国市三笠町1-1-1	シンフォニア岩国 ☎0827-29-1600	[全席指定]S席 8,000円 A席 6,000円 25歳以下の学生 S席 4,000円 A席 3,000円 ※未就学児の入場は不可
	12月 8日(日)	第69回 山口県交響楽団演奏会	下松市 スターピア下松 下松市中央町21-1	山口県交響楽団 ☎0835-22-6814	無料
	12月14日(土) 開演 15:00(開場 14:00) 終演 17:00[予定]	山口・広島県警察音楽隊 クリスマスコンサート	岩国市 岩国市民文化会館 大ホール 岩国市山手町1丁目15番3号	公益財団法人岩国市文化芸術振興財団 ☎0827-24-8996	無料 ※往復はがきにて事前申込制



### 第九「歓喜の歌」でHAPPY END 2024 in 渡辺翁記念会館

宇部市の年末恒例として定着してきたこの演奏会は今年で18回目。山口県ゆかりのソリストと一般公募の合唱団、宇部市民オーケストラ演奏による本演奏会は、毎年心温まる演奏会となっております。

期間／12月15日(日)  
開演 14:00(開場 13:30)

会場／宇部市渡辺翁記念会館 **宇部市**  
☎0836-31-7373

### 油谷子どもミュージカル 第23回 定期公演

油谷子どもミュージカル第23回定期公演「夢の続きは夢の中」をラポールゆやで開催します。団員18名の元気いっぱいの舞台にご期待ください。

期間／12月15日(日)  
[午前の部] 11:00~ [午後の部] 14:00~

会場／ラポールゆや **長門市**  
☎0837-33-0051

### 長原幸太&鍵富弦太郎 ヴァイオリンデュオリサイタル

読売日本交響楽団コンサートマスター長原幸太とソリストとして活躍する鍵富弦太郎、スーパーヴァイオリニストがたった二人で魅せるデュオリサイタル。二人の超絶技巧と豊かな音楽性を体感してください。

期間／1月19日(日) 14:00~16:00

会場／下関市生涯学習プラザ 風のホール **下関市**  
☎070-8398-4809

エリア	開催期間	イベント名	会場名・所在地	問い合わせ先	料金
県東部	12月21日(土) ①10:00~11:00 ③13:00~14:00 ②11:00~12:00 ④14:00~15:00	<b>他</b> ミニ門松作り	<b>光市</b> 光ふるさと郷土館 光市室積5-6-5	光ふるさと郷土館 ☎0833-78-2323	材料費:1,000円 (入館料不要)
	12月 7日(土)	<b>串田和美×小林聡美 朗読と音楽</b>	<b>山口市</b> 山口情報芸術センター スタジオB 山口市中国町7-7	(公財)山口市文化振興財団 ☎083-901-2222	一般 4,000円 any会員・特別割引 3,500円 25歳以下2,000円・高校生以下1,000円
県中部	12月13日(金)~ 4月 6日(日) 9:00~17:00	<b>企画展 「自由律俳句で味わう四季」</b>	<b>防府市</b> 山頭火ふるさと館 防府市宮町5-13	山頭火ふるさと館 ☎0835-28-3107	無料
	12月15日(日) 14:00~	<b>ザ・チェンバープラス ~NHK交響楽団金管奏者たち~</b>	<b>山口市</b> 山口市市民会館 大ホール 山口市中央2丁目5-1	山口市市民会館 ☎083-923-1000	全席指定 一般 1,500円(any会員300円割引) 学生 500円(大学生以下) ※当日 500円増
県西部	12月15日(日) 10:00~16:00	<b>他</b> ダンス☆オン☆きらら 2024	<b>山口市</b> 山口きらら博記念公園 山口富士商ドーム 山口市阿知須509-50	山口県文化振興課 ☎083-933-2610	無料
	12月 1日(日)	<b>子ども♪クラシック2024</b>	<b>下関市</b> ドリームシップ 海のホール 下関市細江町3-1-1	ドリームシップ ☎083-231-1234	無料
県西部	12月 1日(日)	<b>分</b> 第51回 山口県芸術演奏会	<b>山陽小野田市</b> 不二輸送機ホール 山陽小野田市郡1754	山口県音楽協会 ☎083-972-2880	無料
	12月 7日(土) 時間調整中	<b>子どものためのサクソフォンコンサート Saxophone Boysコンサート</b>	<b>美祿市</b> 秋吉台国際芸術村 コンサートホール 美祿市秋芳町秋吉50	秋吉台国際芸術村 ☎0837-63-0020	調整中
	12月15日(日) 開演 14:00(開場 13:30)	<b>第九「歓喜の歌」でHAPPY END 2024 in 渡辺翁記念会館</b>	<b>宇部市</b> 宇部市渡辺翁記念会館 宇部市朝日町8-1	宇部市文化創造財団 ☎0836-31-7373	全席自由席 一般 1,500円 高校生以下 500円
県北部	12月 22日(日) 25日(水) 26日(木)	<b>分</b> 第48回 全日本アンサンブル コンテスト山口県大会	<b>山陽小野田市</b> 不二輸送機ホール 山陽小野田市郡1754	山口県音楽アンサンブル連盟 (県立防府西高等学校内) ☎0835-32-3560	無料
	12月4日(水)~3月31日(月) 9:00~17:00(入館16:30まで) (休館:火曜(祝日の場合は翌平日))	<b>清風をとりまく人々 「竹内正兵衛」</b>	<b>長門市</b> 村田清風記念館 長門市三隅下2510番地1	村田清風記念館 ☎0837-43-2818	一般 200円 小中高生 100円
	12月15日(日) [午前の部] 11:00~ [午後の部] 14:00~	<b>油谷子どもミュージカル 第23回 定期公演</b>	<b>長門市</b> ラポールゆや 長門市油谷新別名10833	地域文化教育事業実行委員会 ☎0837-33-0051	一般 1,500円 高校生以下 700円
県北部	12月21日(土)~ 3月 2日(日) 9:00~17:00(入館16:30まで)	<b>他</b> 企画展「ふるさと萩の承継 -阿武川流域の暮らし-」	<b>萩市</b> 萩博物館 企画展示室 萩市大字堀内355番地	萩博物館 ☎0838-25-6447	大人 520円 高校・大学生 310円 小・中学生 100円

## 2025年 1月 開催イベント

県東部	1月25日(土) 14:00~16:30	<b>牛田智大ピアノ・リサイタル</b>	<b>岩国市</b> 岩国市周東文化会館 岩国市周東町用田10137-8	岩国市周東文化会館 ☎0827-84-1400	一般 3,000円 高校生以下 1,500円
県中部	1月25日(土) 9:30~16:00	<b>第27回 ニューイヤー バンドフェスティバル</b>	<b>山口市</b> 山口市市民会館 大ホール 山口市中央2丁目5-1	山口市市民会館 ☎083-923-1000	無料
県西部	1月19日(日) 14:00~16:00	<b>長原幸太&amp;鍵富弦太郎 ヴァイオリンデュオリサイタル</b>	<b>下関市</b> 下関市生涯学習プラザ 風のホール 下関市細江町3-1-1	一般社団法人arte75 ☎070-8398-4809	一般 4,000円 学生 2,000円

※掲載内容は、2024年7月25日時点のものであり、イベントの日時・内容等は変更される場合があります。開催情報や有料イベントの詳細(各種割引、無料条件など)については「問い合わせ先」までご連絡ください。

※2次元コードをスマートフォンもしくは携帯電話で読み取ると詳しいイベント情報をご確認いただけます。(アプリの種類やバージョンにより、読み取りができない場合がございます。ご了承ください。読み取りが不安定な場合は、読み取りたいコードの周りを隠して読み取りをお願いします。)

イベントの詳しい内容は  
こちらをチェック!!

カルチャ ヤマグチ

検索



# [ 注目のイベント ]



野村万作

野村萬斎

## いわくに元気亭 春風亭昇太 独演会

毎年恒例の春風亭昇太師匠の独演会、今年度も開催決定!チケットはお早めに!

期間/2月2日(日)  
開演 14:00(開場 13:30)

会場/シンフォニア岩国 多目的ホール **岩国市**  
☎0827-29-1600

## 第77回 山口県美術展覧会

「つくる・みる・ささえる」の創造的調和をテーマに、県内外から、自由な意識や現代社会に根差して制作した作品を幅広く募集し、厳正な審査を経て優秀作品を展示します。

期間/2月27日(木)~3月16日(日)  
(休館:月曜(3月3日は開館))

会場/山口県立美術館 **山口市**  
☎083-925-7788

## 第25回 万作・萬斎 狂言公演

人間国宝・野村万作主宰の「万作の会」による狂言を上演します。上演前に解説を行うことで、初めての方でも分かりやすく古典芸能を楽しむことができます。

期間/2月11日(火・祝)  
開演 14:00(終演 16:00)

会場/ルネッサながと **長門市**  
☎0837-26-6001

# Event Calendar

イベントカレンダー | 2025.1-3



エリア	開催期間	イベント名	会場名・所在地	問い合わせ先	料金
<b>2025年 1月 開催イベント</b>					
県西部	1月 4日(土)~ 2月 9日(日) 9:30~17:00(入館16:30まで)	所蔵品展 「香月泰男 ふるさととわが家」	<b>下関市</b> 下関市立美術館 下関市長府黒門東町1-1	下関市立美術館 ☎083-245-4131	一般 210円(160円) 大学生100円(80円) ※( )内は、20名以上の団体料金です。 ※18歳以下の方は、観覧料免除。下関市と北九州市在住の65歳以上の方は半額免除。
	1月25日(土) 時間調整中	吉開菜央×小田香 Talk&Movie	<b>美祿市</b> 秋吉台国際芸術村 コンサートホール 美祿市秋芳町秋吉50	秋吉台国際芸術村 ☎0837-63-0020	一般 2,000円 ユース 1,000円
	1月26日(日) 14:00~	第六回 しものせき落語まつり	<b>下関市</b> 下関市民会館 中ホール 下関市竹崎町4-5-1	公益財団法人下関市文化振興財団 ☎083-231-6401	全席自由 一般 1,000円 学生 500円
県北部	1月 1日(水・祝)~ 2月 2日(日) 9:00~17:00(入館16:30まで)	金子みすゞ児童作品 コンクール優秀作品展	<b>長門市</b> 金子みすゞ記念館 長門市仙崎1308番地	金子みすゞ記念館 ☎0837-26-5155	一般 500円 小中高生 200円
	1月19日(日) 開演 14:00(開場 13:30)	島田洋七新春トークショー 「がばいばあちゃんの教え!」	<b>長門市</b> ラポールゆや 長門市油谷新別名10833	地域文化育成事業実行委員会 ☎0837-33-0051	3歳以上 2,000円
<b>2025年 2月 開催イベント</b>					
県東部	2月 2日(日) 開演 14:00(開場13:30)	いわくに元気亭 春風亭昇太 独演会	<b>岩国市</b> シンフォニア岩国 多目的ホール 岩国市三笠町1-1-1	シンフォニア岩国 ☎0827-29-1600	【全席指定】 4,000円 25歳以下の学生 2,000円 ※未就学児の入場は不可
	2月 8日(土)~ 3月 9日(日) 9:00~17:00(入館16:30まで)	郷土館のひなまつり	<b>光市</b> 光ふるさと郷土館 光市室積5-6-5	光ふるさと郷土館 ☎0833-78-2323	一般 260円(200円) 高校生以下 無料 ※隣かのある方とその介護者は無料です。 障害者手帳をご提示ください。
	2月12日(水)~16日(日) 9:30~17:00(入場16:30まで) ※2月12日は10:00開場	第22回 周南市美術展2024 前期展覧会【平面・立体】	<b>周南市</b> 周南市美術博物館 周南市花島町10番16号	周南市 文化スポーツ観光部 文化振興課 ☎0834-22-8622	無料
	2月 19日(水)~ 23日(日・祝) 9:30~17:00(入場16:30まで)	第22回 周南市美術展2024 後期展覧会【書・写真】	<b>周南市</b> 周南市美術博物館 周南市花島町10番16号	周南市 文化スポーツ観光部 文化振興課 ☎0834-22-8622	無料
	2月22日(土) 14:00~	秋吉台音楽コンクール 山口県知事賞受賞記念コンサート	<b>岩国市</b> シンフォニア岩国 岩国市三笠町1-1-1	シンフォニア岩国 ☎0827-29-1600	一般 1,000円
県東部	2月15日(土)~ 16日(日)	カンパニーデラシネラ 「はだかの王様」	<b>山口市</b> 山口情報芸術センター スタジオB 山口市中国町7-7	(公財)山口市文化振興財団 ☎083-901-2222	一般 3,000円 any会員・特別割引 2,500円 25歳以下1,500円、高校生以下500円
	2月27日(木)~ 3月16日(日) (休館:月曜(3月3日は開館))	第77回 山口県美術展覧会	<b>山口市</b> 山口県立美術館 山口市龍山町3-1	山口県立美術館 ☎083-925-7788	一般 500円 シニア・学生 400円
県西部	2月 15日(土)~ 3月23日(日) 9:30~17:00(入館16:30まで)	特別展「グライズデール・アーツと下関 —ライブパーク/人生という芸術の肖像」	<b>下関市</b> 下関市立美術館 下関市長府黒門東町1-1	下関市立美術館 ☎083-245-4131	一般 1,000円(800円) 大学生 800円(600円) ※( )内は平日料金です。 ※18歳以下の方は、観覧料免除。下関市在住の 65歳以上の方は半額免除。
	【未定】	冬の企画展	<b>宇部市</b> ときわ湖水ホールアートギャラリー (ときわ公園内) 宇部市大字沖宇部254番地	宇部市 文化振興課 ☎0836-34-8562	無料
県北部	2月 4日(火)~ 3月 7日(金) 9:00~17:00(入館16:30まで)	音信川うたあかり 特別連携企画展	<b>長門市</b> 金子みすゞ記念館 長門市仙崎1308番地	金子みすゞ記念館 ☎0837-26-5155	一般 500円 小中高生 200円
	2月11日(火・祝) 開演 14:00(終演 16:00)	第25回 万作・萬斎 狂言公演	<b>長門市</b> ルネッサながと 長門市仙崎10818番地1	ルネッサながと ☎0837-26-6001	1階席 6,500円 2階席 5,500円

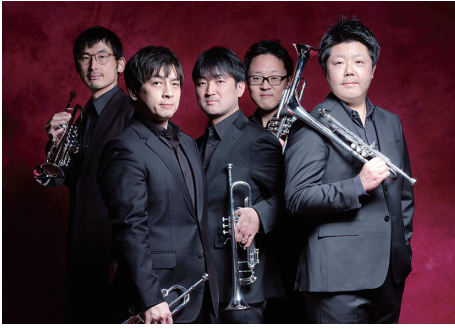

**トランペットアンサンブル**  
「Bach Artists Japan 匠」特別演奏会

日本を代表する5人のトランペット奏者が集結したトランペットアンサンブル「Bach Artists Japan 匠」によるコンサート。

期間／3月23日(日) 14:00～

会場／秋吉台国際芸術村 コンサートホール **美祿市**

☎090-7126-2229



《鳥》1957

**香月泰男のデッサン・素描展**

香月は草花や動物、食材など身近なものをモチーフとして、多くの素描を残しました。色彩あふれる軽やかな世界をご覧ください。

期間／3月1日(土)～5月26日(月)

9:00～17:00(入館16:30まで)

会場／香月泰男美術館 **長門市**

☎0837-43-2500



明治時代後期の松下村塾(萩博物館蔵)

**他 企画展「シン・萩の世界遺産」**

平成27年に世界遺産に登録された「明治日本の産業革命遺産—製鉄・製鋼、造船、石炭産業—」。その後も研究が進められ、新しい事実の解明などが続いています。最新の世界遺産情報を紹介します。

期間／3月15日(土)～7月6日(日)

9:00～17:00(入館16:30まで)

会場／萩博物館 企画展示室 **萩市**

☎0838-25-6447

エリア	開催期間	イベント名	会場名・所在地	問い合わせ先	料金
<b>2025年3月 開催イベント</b>					
県東部	3月 1日(土) 13:30～15:30	<b>邦楽演奏会「春風にのせて」</b>	<b>光市</b> 光ふるさと郷土館 光市室積5-6-5	光ふるさと郷土館 ☎0833-78-2323	無料
	3月中旬【予定】	<b>やない白壁花香遊</b>	<b>柳井市</b> 柳井市白壁の町並み一帯 柳井市柳井津	柳井市観光協会 ☎0820-23-3655	無料
県央部	3月20日(木・祝) 13:00～16:00	<b>第52回 市民コンサート</b>	<b>山口市</b> 山口市市民会館 大ホール 山口市中央2丁目5-1	山口市市民会館 ☎083-923-1000	無料
県西部	3月23日(日) 14:00～	<b>トランペットアンサンブル</b> 「Bach Artists Japan 匠」特別演奏会	<b>美祿市</b> 秋吉台国際芸術村 コンサートホール 美祿市秋芳町秋吉50	Bach Artists Japan 匠トランペットセミナー実行委員会 ☎090-7126-2229	一般 3,000円 学生 1,500円
	3月 9日(日)	<b>第13回 洋舞フェスティバル</b> (モダンダンス部門)	<b>宇部市</b> 渡辺翁記念会館 宇部市朝日町8-1	山口県洋舞連盟 ☎083-922-1963	無料
	3月16日(日)	<b>第19回 山口県ハーモニカ</b> 定期演奏交流会	<b>山陽小野田市</b> 不二輸送機ホール 山陽小野田市郡1754	山口県ハーモニカクラブ ☎090-7377-5351	無料
県北部	3月1日(土)～5月26日(月) 9:00～17:00(入館16:30まで) (休館:火曜(祝日の場合は翌平日))	<b>香月泰男のデッサン・素描展</b>	<b>長門市</b> 香月泰男美術館 長門市三隅中226番地	香月泰男美術館 ☎0837-43-2500	一般 500円 小中高生 200円
	3月 15日(土)～ 7月 6日(日) 9:00～17:00(入館16:30まで)	<b>他 企画展</b> 「シン・萩の世界遺産」	<b>萩市</b> 萩博物館 企画展示室 萩市大字堀内355番地	萩博物館 ☎0838-25-6447	大人 520円 高校・大学生 310円 小・中学生 100円

※掲載内容は、2024年7月25日時点のものであり、イベントの日時・内容等は変更される場合があります。開催情報や有料イベントの詳細(各種割引、無料条件など)については「問い合わせ先」までご連絡ください。

※2次元コードをスマートフォンもしくは携帯電話で読み取ると詳しいイベント情報をご確認いただけます。(アプリの種類やバージョンにより、読み取りができない場合がございます。ご了承ください。読み取りが不安定な場合は、読み取りたいコードの周りを隠して読み取りをお願いします。)

イベントの詳しい内容は  
こちらをチェック!!

カルツチャ ヤマグチ

検索



**読者プレゼント PRESENT**

本誌掲載のイベント等に関する商品をプレゼントします。

**応募方法**

ご希望の商品番号、住所、氏名、年齢、電話番号、本誌の入手(閲覧)場所、本誌の感想を記入し、郵送・FAX・電子メールのいずれかで応募ください。

**締め切り**

2024年10月1日(火) 必着

**宛先**

山口県文化振興課  
▶郵送 〒753-8501(住所不要)  
▶FAX 083-933-4829  
▶メール bunka-joho@pref.yamaguchi.lg.jp

※当選者の発表は、発送をもって代えさせていただきます。  
※プレゼントの発送は、2024年10月中旬から12月下旬(イベントにより異なる)を予定しています。



大竹亮暉(1989年生まれ)  
《月光》2020年【木彫】



吉開菜央

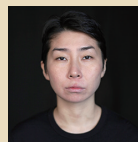

小田香

**山口県立美術館**

「超絶技巧、未来へ!  
明治工芸とそのDNA」  
ペア招待券

[9月12日(木)～  
11月10日(日)]  
※本誌2ページに特集  
8ページにイベント情報掲載

1 5組様

**シンフォニア岩国**

「森麻季&錦織健  
デュオ・リサイタル  
アメイジングソングス  
～愛と煌めきを歌にのせて～」  
ペア招待券

[11月9日(土)]  
※本誌11ページに  
イベント情報掲載

2 3組様



©大八木宏武(都恋堂)



©Yuji Hori

**秋吉台国際芸術村**

「吉開菜央×小田香  
Talk&Movie」ペア招待券

[1月25日(土)]  
※本誌3ページに特集  
14ページにイベント情報掲載

3 3組様

中国・四国9県の  
貴重な民俗芸能が  
周南市に集結！

第66回

# 中国・四国ブロック 民俗芸能大会

2024 **10/27** 日 10:00～15:30【予定】

**入場無料** 申込不要

**会場** 周南市文化会館（周南市徳山 5854-41）



第54回大会（岩国市開催）の様子

中国・四国ブロック民俗芸能大会は、中国・四国地方に伝承されている貴重な民俗芸能を公開し、その価値を広く一般に知っていただく機会として、昭和34年から、中国・四国各県で毎年開催されている伝統ある大会であり、第66回となる今大会は山口県周南市で開催されます。本県では、平成24年に岩国市を会場に開催された第54回大会以来、じつに12年ぶりの開催となります。ぜひ、御来場いただき、各県代表の貴重な民俗芸能をお楽しみください。

## 出場団体（予定）

県名	演目（文化財名称）	出演団体名
鳥取	志加奴・城山神社獅子舞	城山神社獅子舞保存会
島根	唐川神楽	唐川自治会 唐川神楽
岡山	宮内踊	宮内踊り保存会
広島	小原大元神楽	小原大元神楽保存会
徳島	祇園囃子	立江小学校の祇園囃子伝承教室
香川	綾南の親子獅子舞	綾南の親子獅子舞保存会
愛媛	雨乞い踊り	上島町雨乞い踊り保存会
高知	竜ヶ迫唐獅子おどり	大月町郷土芸能伝承保存会
山口	徳地人形浄瑠璃芝居	徳地人形浄瑠璃保存会・山口市立中央小学校児童
	三作神楽	三作神楽保存会

県内からの  
出場団体を  
紹介します



三作神楽保存会

## 問い合わせ

山口県観光スポーツ文化振興課

TEL 083-933-4666

FAX 083-933-4829

※日程等は、今後、山口県文化振興課Webサイトでお知らせします。



詳細は  
こちら



徳地人形浄瑠璃保存会



# やまぐち文学巡り

～やまぐちゆかりの文学者たち～

## まど・みちお(周南市 1909～2014)

まど・みちお(本名・石田道雄)は、1909(明治42)年、山口県都濃郡徳山町(現在の周南市)に生まれました。25歳で詩人としてのデビューを飾り、「ぞうさん」「やぎさん ゆうびん」「ふしぎなポケット」「一ねんせいになったら」など今も愛され続ける数多くの童謡を生み出しました。2014(平成26)年に104歳で亡くなるまで、生涯にわたり詩を書きつづけたまどの没後10年にあたり、周南市美術博物館の有田順一館長に、まどの詩の魅力などについて伺いました。

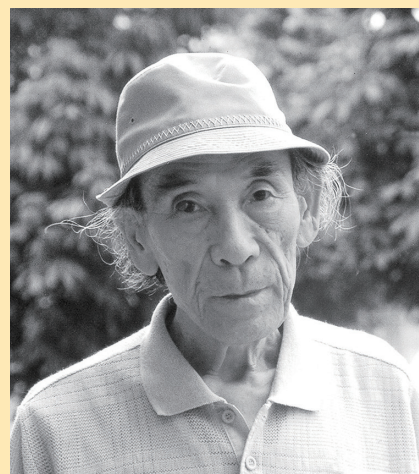

(周南市美術博物館所蔵)

## まど・みちおの世界の魅力

—まど・みちおの童謡は、今も広く歌い継がれていますが、その魅力はどういうところなのでしょう？

まどさんの童謡は、子どもたちが日常使う会話や言葉で書かれています。ですから、子どもから大人まですぐにその世界観に浸ることができます。なかでも最も愛唱されているのが、「ぞうさん」です。微笑ましい詩ですが、これは子象が象に目覚める詩ともいえます。自分であることを喜び、他者と共生することを賛美する彼の理想が込められています。個々の解釈については、受け手の自由にされていることも愛される理由のひとつになっています。

## まど・みちおと周南市の縁

—まど・みちおと周南市の縁は、どのようなものだったのでしょうか。

まどさんには、少年期の忘れられない思い出があります。石田家は当初、祖父母を含め7人家族でした。父は一家の支えとして仕事を求め台湾へと渡ります。5歳の時には、母が兄と妹を連れてそれに続きました。まどさんだけが置き去りにされた訳です。その後、祖母が亡くなり、9歳で台湾へ渡るまでの3年半は祖父とふたりきりになってしまいました。そんな淋しい日々を開放したのが生家周辺に広がる自然でした。草花や虫などと触れあうことで心を癒し、想像の世界に遊ぶ楽しさを見つけたのです。この五感で感じたすべての体験が詩人としての原点になったといわれています。人一倍愛郷心の厚かったまどさん。故郷のために童謡「コスモスのうた」、詩「とくやまのまるみみぞうさん」の2編を書き残しています。

## 周南市美術博物館の取組紹介

—周南市美術博物館では、「まど・みちおコーナー」の設置をはじめ、氏の顕彰に関する取組を進めておられます。そのご紹介をお願いします。

「いつでもまどさんに出会える場所」として2014年11月16日(まどさんの誕生日)にオープンしたのが「まど・みちおコーナー」です。ここでは、当館が収蔵するまどさんの抽象画や文学資料を展示しています。また、2015年に当館で追悼展として開催した展覧会「まど・みちおのうちゅう」は、これまで9つの館に巡回し、全国各地の方々にご覧いただいています。展示のほか、命日にあわせての「まどさんについてのおはなし会」では、毎年、まどさんとゆかりのあった方にお話いただいています。



まど・みちおコーナー

## 周南市美術博物館の紹介

—最後に、館の紹介をお願いします。

周南市美術博物館は、美術、写真、歴史の3部門をもつ館です。常設展示のほか、企画展も開催します。9月27日～11月24日の会期で開催する「谷川俊太郎 絵本★百貨展」では、まどさんとも親交の深かった詩人・谷川俊太郎の絵本を中心に、ことばの世界を紹介します。ぜひ「まど・みちおコーナー」とあわせてご覧ください。



周南市美術博物館

TEL 0834-22-8880 〒745-0006 周南市花畠町10-16

【開館時間】9:30～17:00(入館は16:30まで) 【休館日】月曜日(月曜が祝日または休日の場合は翌日)

2024年秋 岩国市を会場に文学講座&文学散歩を開催

参加者募集

「やまぐちの文学」再発見 —雑誌『文芸風土』をめぐって—

会場:サンライフ岩国 日時:2024年11月10(日) 13:00～16:30(予定)

雑誌『文芸風土』に関する調査研究を基として講座を開講するとともに、吉香公園周辺を会場として、岩国市ゆかりの作家たちの文学碑等を巡る文学散歩を実施する予定です。

【問い合わせ先】やまぐち文学回廊構想推進協議会事務局 TEL083-933-2627

詳細は、山口県文化振興課Webサイト(URL:<https://www.pref.yamaguchi.lg.jp/soshiki/97/>)をご覧ください。



令和5年度  
文学散歩の  
様子



# 周南文化協会

会長 西崎 博史

〒745-0874 周南市公園区5854-41 周南市文化会館内  
☎0834-22-8190

## 周南文化協会設立20周年

2003(平成15)年に徳山市・新南陽市・熊毛町・鹿野町の2市2町が合併し周南市となりました。

合併に伴い文化協会も統合し事務局を周南市生涯学習課文化係内に置き、2007(平成19)年に事務所を周南市文化会館内に移転、独立しました。協会の運営は、行政の補助金と企業、事業所、個人の皆様に賛助会員として支えていただいています。一方、会員も前年度より年会費を値上げし、協会の活動を盛り立てています。



20周年記念事業の市民芸術文化祭 陶芸連盟によるワークショップ



文化功労賞等3賞授賞式の周南少年少女合唱団によるお祝いの歌

## 活動

現在、文化協会は18連盟、110団体、1286人が在籍し以下の自主事業を行っています。

- 1) 市民文化教室を10教室開催し、文化のレベルアップに貢献年1回作品展を開催
- 2) こどもの健全育成として周南少年少女合唱団を指導
- 3) 文化の日記念式典、文化功労賞等3賞の授与式及び祝賀会
- 4) 周南市ゆかりの人による文化講演会を文化会館で実施(これまで13回)
- 5) 新南陽地区、熊毛地区、鹿野地区の文化祭を支援
- 6) 文協しゅうなんを年2回発行。企画、取材、編集を行い協会の広報を担う。

5年に1度、周南市民芸術文化祭を11月3・4・5日の3日間周南市美術博物館と周南市文化会館で開催。「輝く文化の創造をいまあなたと」を合言葉に協会の総力をあげて取り組み、20周年記念誌と写真集を発行、次世代に繋げています。

# 山口県文化連

# 山口県歌人協会

会長 長尾 健彦

〒743-0102 光市三輪452  
☎0820-48-4271

山口県民及び山口県に職場を有する者並びに山口県の短歌グループに属する者で、短歌を愛好する者をもって組織する本協会は1964(昭和39)年4月に創立しました。

山口県における短歌活動を通じて、短歌の研究、発表及び相互の連絡を緊密にし、広くその隆盛と振興を図ることを目的とし次のような活動を行っています。

## ○短歌会、講演会、研究会等の開催

県内各90か所近くで短歌会を開催し活動をしています。

## ○会報の発行、その他出版物の発行

年1回発行の会報誌では、大会の受賞者を発表するとともに、応募者全員の短歌を掲載し、また、その1年間に出版した県内著者の歌集の紹介等も掲載します。

## ○会員の表彰、情報連絡および推薦等

## ○各学校への上前授業

日々の暮らしの中で感じた事などを表現出来る短歌を、また1300年前より続く長い歴史を誇る文学の一形態を、これからも広め継承していきたいと考えています。



会員の歌集

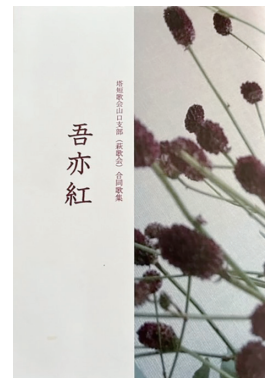

合同歌集

## 山口県マーチングバンド連盟

理事長 進藤 健一

〒747-1232 防府市大字台道36-1 防府西高等学校内  
☎0835-32-3560

山口県マーチングバンド連盟は、本県のマーチング普及向上に寄与することを目的として、2004(平成16)年4月に発足しました。現在の加盟会員数は、小学生17団体、中学生86団体、高等学校54団体、大学7団体、職場・一般19団体、合わせて183団体となっています。



第36回全日本マーチングコンテスト山口県大会(山口市立小郡中学校)



第36回全日本マーチングコンテスト山口県大会(山口県鴻城高等学校)

年間最大のイベントは山口県総合芸術文化祭の分野別フェスティバルとして開催している「全日本マーチングコンテスト山口県大会」です。近年、新型コロナウイルスや台風の影響で開催の中止や変更を余儀なくされてきましたが、本年度の第37回大会は、連盟発足20周年の節目として盛大に開催する予定です。マーチングの魅力は、バンドの奏でる迫力ある演奏と一糸乱れぬ華麗なフォーメーションを同時に味わえることです。つまり、聴いて楽しい、観て楽しい、ということです。この魅力を多くの皆様に伝えていけるよう、これからもしっかりと活動を続けていきたいと思っております。

## 盟 会 員 紹 介

### 公益財団法人 岩国市文化芸術振興財団

理事長 白木 勲

〒740-0022 岩国市山手町1丁目15番3号  
☎0827-24-8996

当財団は、1984(昭和59)年3月に岩国市民の文化に対する理解と関心を高めるとともに文化活動の推進を図り、岩国市の文化の向上に寄与することを目的に、「岩国の文化を育てる会」として設立されました。2011(平成23)年に公益財団法人へ移行し、文化活動に対する表彰事業や支援事業、「ふれあいセミナー」や「0歳からくらしっくこんさーと」の開催など様々な市民文化の振興事業を実施しています。



岩国地区消防音楽隊クリスマスコンサート



岩国市内各文化芸術団体連携ワークショップ

2018(平成30)年4月には「岩国市文化芸術振興財団」に名称を変更し、同年8月からは岩国市から指定を受け、リニューアルされた岩国市民文化会館の管理運営にあっています。同施設を拠点にこれまでできなかった大規模なホールイベントの開催に取り組みながら、コロナ禍においては、自宅でひとりで文化活動が続けられるよう、市内の文化団体と連携し、各種ワークショップを開催するなど、市民の皆さんの視点に沿った質の高いサービスの提供に努めているところです。今後も「第2次岩国市文化芸術振興プラン(2023年3月策定)」に沿い、文化を伝える、文化を創る、文化を活かすため、より一層充実した事業を積極的に展開してまいります。



## 山口県文化連盟の活動を紹介します

文化は人を楽しませ、やすらぎと感動を与え、人生を豊かにします。また、人と人、地域と地域をつなぎ、新たな価値を創造します。山口県文化連盟は「文化のネットワーク」を活かし、各種活動を行っています。

### 連盟会員

区分	構成員
正会員(61団体)	市町文化協会(27団体) 分野別県域文化団体(23団体) 学校関係県域文化団体(4団体) 県内文化振興財団(7団体)
特別会員(19団体)	行政機関、報道機関、公的団体
賛助会員・サポート会員	個人、企業、文化サークル、NPO等

### 主な活動

#### ○山口県総合芸術文化祭への参画

音楽や文芸、舞踊、生活文化等、多彩な分野別フェスティバルを県内各地で開催しています。

#### ○講師(指導者)紹介・派遣事業

地域で行われる各種文化教室や学校の部活動等の文化芸術活動をサポートするため、文化連盟に所属する文化芸術団体の会員を講師(指導者)として紹介、派遣しています。

## 山口県文化連盟では賛助会員を募集しています

山口県文化連盟の活動に御協力いただける賛助会員(個人又は団体)を広く募集しています。

年間費 1口 5,000円

※賛助会員の皆様には、文化情報誌、その他の文化情報をお届けします。  
※入会受付は随時しておりますが、会員期間は入会日からその事業年度の3月31日までとさせていただきます。

### 申込方法

所定の入会申込書兼振込申込書にて年会費のお振り込みをお願いいたします。  
詳しくは、山口県文化連盟事務局までお問い合わせください。

〈問い合わせ先〉山口県文化連盟事務局 〒753-8501 山口市滝町1-1 山口県文化振興課内 TEL.083-933-2610

### 山口きらめき財団

## ご寄付のお願い ~県民活動をご支援ください~

山口きらめき財団では、多くの企業・県民の皆様からのご寄付により、地域づくりをはじめ、男女共同参画、文化振興など、幅広い分野の県民活動を支援しています。お寄せいただいたご厚志は、「きらめきファンド」に積み立て、大切に活用させていただきます。当財団へのご寄付に、ご協力をよろしくお願いたします。

### 皆様の想いをつなぐ「きらめきファンド」のしくみ



#### 寄付者

「地域を元気にしたい!」  
「困っている人のお役に立ちたい!」  
「ボランティア活動をしたいが時間がとれない…」

※当財団への寄付金は、税制上の優遇措置を受けられます

#### 寄付

社会貢献  
したい  
という想い

公益財団法人

山口きらめき財団

YAMAGUCHI KIRAMEKI FOUNDATION

#### きらめきファンド

- I 県民活動応援基金
- II きらめきチャレンジ基金
- III ファンド運営基金

#### 助成

#### 県民活動団体

- ★地域づくり活動
- ★子ども食堂
- ★環境保全 など

地域課題  
の解決



手数料無料の専用の振込用紙でお振込みいただけます(振込用紙は当財団にご請求ください)

ご不明な点はお気軽にお問い合わせください

公益財団法人

山口きらめき財団

YAMAGUCHI KIRAMEKI FOUNDATION

〒753-0021 山口市桜島三丁目2番1号 山口県宮野庁舎2階

TEL 083-929-3600 FAX 083-924-9096

URL y-kirameki.or.jp